

COMIPEMS

COMISION METROPOLITANA DE  
INSTITUCIONES PUBLICAS DE  
EDUCACION MEDIA SUPERIOR

# HERRAMIENTAS DIGITALES COMIPEMS



# OBJETIVO

Dar a conocer el uso de las herramientas digitales que la Comisión Metropolitana de Instituciones Públicas de Educación Media Superior (COMIPEMS) pone a su disposición a través del portal, para facilitar su labor de orientación en el aula.

Con la finalidad de que orientadores, docentes y padres de familia acompañen a los aspirantes en la toma de decisiones con respecto a su futuro académico.

Esta deberá ser una decisión informada, que tome en cuenta: sus intereses y aptitudes, así como el conocimiento y análisis de toda la oferta educativa.

# TEMAS



Portal COMIPEMS



Test de orientación vocacional en línea



Datos relevantes del Concurso

# PORTAL COMIPEMS

[www.comipems.org.mx](http://www.comipems.org.mx)



[INICIO](#)[INFORMACIÓN SOBRE LA COMIPEMS](#)[INSTITUCIONES QUE LO INTEGRAN](#)[INFORMACIÓN DEL CONCURSO DE ASIGNACIÓN](#)[DOCUMENTOS DEL CONCURSO 2023](#)[HERAMIENTAS DE APOYO](#)[ETAPAS DEL CONCURSO](#)

## ETAPAS PRINCIPALES DEL CONCURSO

[CONVOCATORIA](#)[PRE - REGISTRO](#)[REGISTRO](#)[EXAMEN](#)[RESULTADOS](#)

### PRE - REGISTRO

[ORIENTADORES](#)[DIRECTORES](#)[DESCARGA LA APP](#)[CONTACTO](#)

- [MAPA DEL SITIO](#)
- [AVISO DE PRIVACIDAD INTEGRAL](#)
- [POLÍTICA DE PROTECCIÓN DE DATOS PERSONALES](#)

PARA UNA BUENA VISUALIZACIÓN DE LA PÁGINA SE RECOMIENDA:  
NAVEGADOR DE INTERNET ACTUALIZADO



ADOBE READER ACTUALIZADO



# PORTAL COMIPEMS

CORREO COMIPEMS

COMIPEMS

COMITÉ NACIONAL DE  
SELECCIÓN DE BACHILLEROS  
DEL ESTADO DE MÉXICO



INICIO

INFORMACIÓN SOBRE LA COMIPEMS ▾

INSTITUCIONES QUE LO INTEGRAN ▾

INFORMACIÓN DEL CONCURSO DE ASIGNACIÓN ▾

DOCUMENTOS DEL CONCURSO 2023 ▾

HERAMIENTAS DE APOYO ▾

ETAPAS DEL CONCURSO ▾

PRESENTACIÓN

ANTECEDENTES

TIPOS DE BACHILLERATO

COLBACH

CONALEP

DGB

DGETI

DGETAyCM

IPN

SE

UAEM

UNAM

¿QUÉ ES?

OBJETIVOS

VENTAJAS

TIPOS DE ASPIRANTES

PREGUNTAS

FRECUENTES

CONVOCATORIA

INSTRUCTIVO

TRÍPTICO

CARTA A LOS PADRES

HOJA DE EJERCICIOS

EXPO ORIENTA VIRTUAL

TEST DE ORIENTACIÓN

VOCACIONAL

GUÍA INTERACTIVA

PREPA EN LÍNEA

UNIVERSIDAD DÍGITAL

DEL ESTADO DE MÉXICO

CONVOCATORIA

PRE-REGISTRO

REGISTRO

EXAMEN

RESULTADOS

# DOCUMENTOS DEL CONCURSO 2024 (DESCARGABLES)



INSTRUCTIVO



CONVOCATORIA



CARTA A LOS PADRES



TRÍPTICO



HOJA DE EJERCICIO

# HERRAMIENTAS DE APOYO



Recorrido virtual por las instituciones y opciones educativas que integran la COMIPEMS.



El aspirante obtiene su perfil de interés y aptitudes y las áreas y opciones educativas de acuerdo a dicho perfil..



Se podrán consultar los contenidos a evaluar, la estructura del examen, los tipos de reactivos , etc.



Ambos enlaces dan información de la educación virtual de Prepa en Línea y de la Universidad Digital del Estado de México.





# ETAPAS DEL CONCURSO 2024



Publicación de la convocatoria: 21 de enero



Pre – Registro: del 21 de enero al 23 de febrero



Registro: del 4 al 8 de marzo



Examen: 15, 16 , 22 y 23 de junio 2024



Publicación de Resultados: 9 de agosto

## ETAPAS PRINCIPALES DEL CONCURSO



CONVOCATORIA

PRE - REGISTRO

REGISTRO

EXÁMEN

RESULTADOS



OPCIONES DE ACCESIBILIDAD

VIDEOS DE AYUDA

# DOCUMENTOS DEL CONCURSO



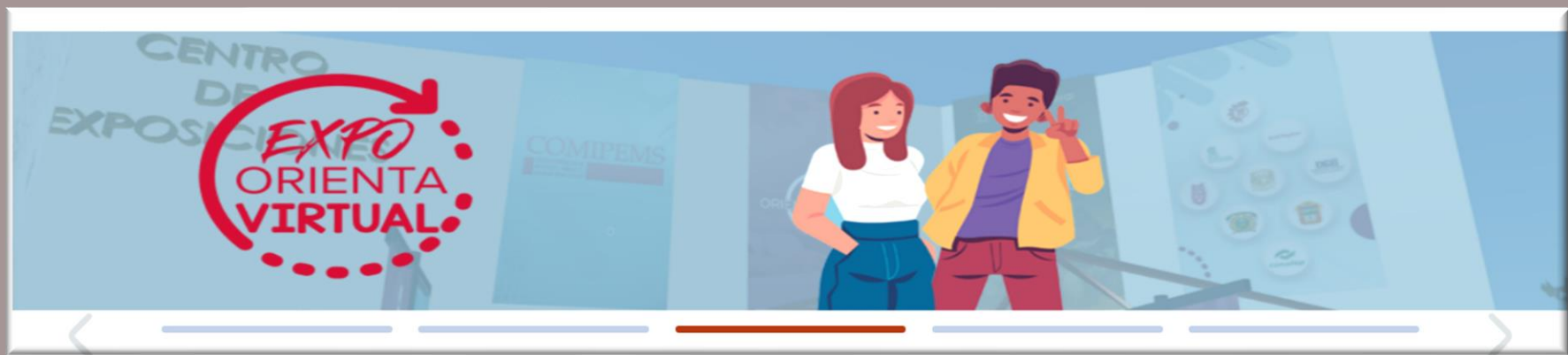



**TEST**  
DE ORIENTACIÓN  
VOCACIONAL



## OPCIONES EDUCATIVAS

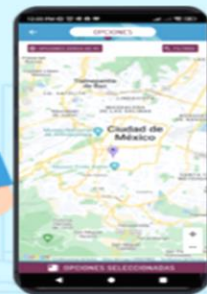

# GEOLOCALIZACIÓN DE OPCIONES EDUCATIVAS

## OPCIONES EDUCATIVAS



### Menú de búsqueda de las opciones educativas

Código	Institución	Nombre de la Opción Educativa	Descripción	Nivel Educativo
C101311	CONALEP	CONALEP ALVARO OBREGÓN I	Hospitalidad turística	Carrera profesional técnico-bachiller
C101314	CONALEP	CONALEP ALVARO OBREGÓN I	Refrigeración y climatización	Carrera profesional técnico-bachiller
C101328	CONALEP	CONALEP ALVARO OBREGÓN I	Escenotecnia	Carrera profesional técnico-bachiller
C101337	CONALEP	CONALEP ALVARO OBREGÓN I	Asistente directivo	Carrera profesional técnico-bachiller
C101303	CONALEP	CONALEP ALVARO OBREGÓN II	Contabilidad	Carrera profesional técnico-bachiller
C101306	CONALEP	CONALEP ALVARO OBREGÓN II	Informática	Carrera profesional técnico-bachiller
C102216	CONALEP	CONALEP ALVARO OBREGÓN II		

Reiniciar Búsqueda

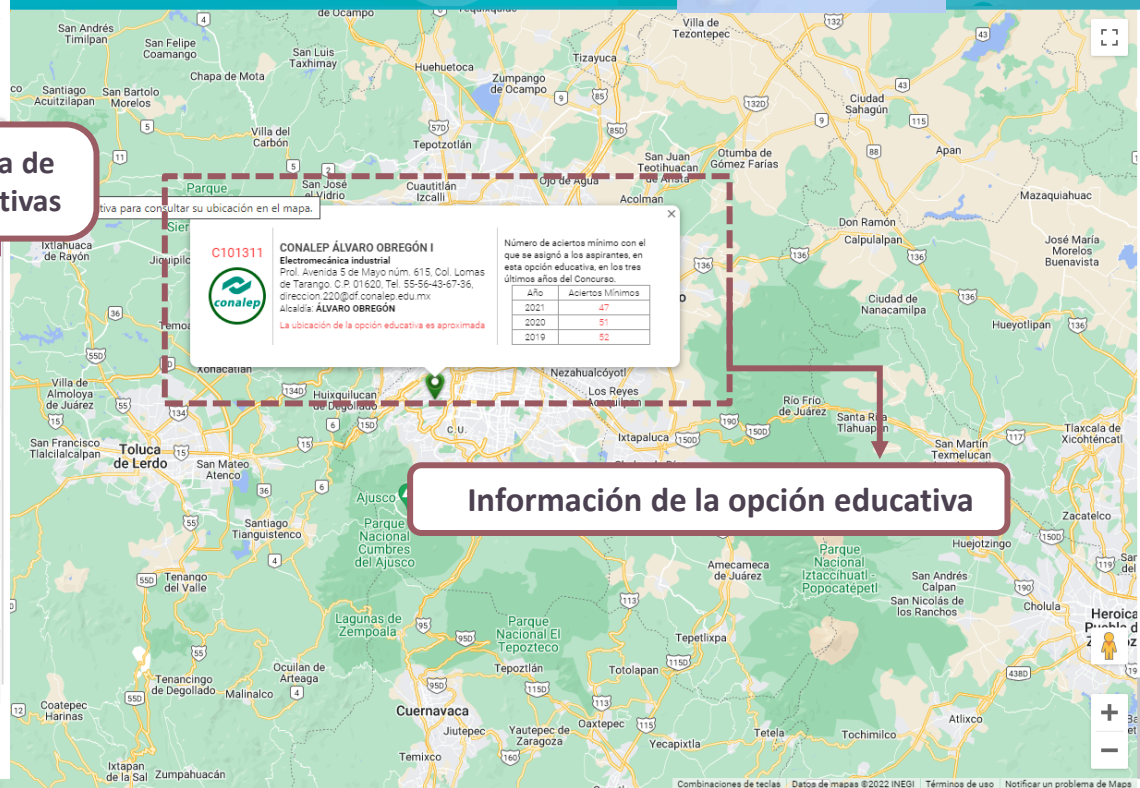

### Información de la opción educativa

#### OPCIONES SELECCIONADAS

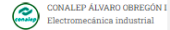

Correo Electrónico

Eliminar Resultados

# OPCIONES EDUCATIVAS

OPCIONES EDUCATIVAS



Listado de opciones educativas PDF

Aciertos mínimos de los últimos tres años

Descargar Listado de opciones educativas PDF

## LISTADO DE OPCIONES EDUCATIVAS

**Línea de corte:**  
Es el número de aciertos mínimo con el que se asignó a los aspirantes en las opciones educativas en los tres últimos años del concurso.  
**Recomendación:**  
Tomar en cuenta que para tener una probabilidad alta de ser asignado a alguna opción, deberás obtener un número de aciertos en el examen, superior a los obtenidos en años anteriores por aspirantes que fueron asignados a esa opción.

TIPO	INSTITUCIÓN	NOMBRE DEL PLANTEL	DOMICILIO	ALCALDÍA/MUNICIPIO	CLAVE	ÁREA	ESPECIALIDAD	ASPIRANTES/REGULAR	LÍNEA DE CORTE		
									2019	2020	2021
1	CONALEP	CONALEP ALVARO OBREGÓN I	Profr. Avenida 5 de Mayo núm. 615, Col. Lomas de Tarango, C.P. 01620, Tel. 55-56-43-67, 56, dirección:220@conalep.edu.mx	ALVARO OBREGÓN	C101311		Electromecánica industrial	54	65	47	
1	CONALEP	CONALEP ALVARO OBREGÓN I	Profr. Avenida 5 de Mayo núm. 615, Col. Lomas de Tarango, C.P. 01620, Tel. 55-56-43-67, 56, dirección:220@conalep.edu.mx	ALVARO OBREGÓN	C101314		Hospitalidad turística	45	42	33	
1	CONALEP	CONALEP ALVARO OBREGÓN I	Profr. Avenida 5 de Mayo núm. 615, Col. Lomas de Tarango, C.P. 01620, Tel. 55-56-43-67, 56, dirección:220@conalep.edu.mx	ALVARO OBREGÓN	C101328		Religión e identidad	34	25	23	
1	CONALEP	CONALEP ALVARO OBREGÓN I	Profr. Avenida 5 de Mayo núm. 615, Col. Lomas de Tarango, C.P. 01620, Tel. 55-56-43-67, 56, dirección:220@conalep.edu.mx	ALVARO OBREGÓN	C101337		Escienzeia	42	37	11	
1	CONALEP	CONALEP ALVARO OBREGÓN II	Av. Roma 07 años 41 en esq. Cabada de las Aguas, C.P. 01710, Tel. 55-56-64-28-17, FAX: 55-55-93-12-43, htm@conalep2@conalep.edu.mx	ALVARO OBREGÓN	C102303		Asistente directivo	39	35	21	
1	CONALEP	CONALEP ALVARO OBREGÓN II	Av. Roma 07 años 41 en esq. Cabada de las Aguas, C.P. 01710, Tel. 55-56-64-28-17, FAX: 55-55-93-12-43, htm@conalep2@conalep.edu.mx	ALVARO OBREGÓN	C102336		Contabilidad	37	34	22	
1	CONALEP	CONALEP ALVARO OBREGÓN II	Av. Roma 07 años 41 en esq. Cabada de las Aguas, C.P. 01710, Tel. 55-56-64-28-17, FAX: 55-55-93-12-43, htm@conalep2@conalep.edu.mx	ALVARO OBREGÓN	C102316		Informática	42	41	34	
2	DIRECCIÓN GENERAL DEL BACHILLERATO	CENTRO DE ESTUDIOS DE BACHILLERATO 42 "L.C. JESUS REYES HERCULES"	Progreso núm. 20, Col. Arenal, C.P. 01000, Tel. 55-61-10-40, web: 42@dge.gob.mx	ALVARO OBREGÓN	0207000			65	65	58	
3	DOETI	CENTRO DE ESTUDIOS TECNOLÓGICOS INDUSTRIAL Y DE SERVICIOS NÚM. 10	Rosa Blanca y Tolame núm. 222, Col. Alamo XII, C.P. 01400, Tel. 55-44-44-70	ALVARO OBREGÓN	D401000		Componente de formación básica, Química, Computación, Laboratorio (Química, Perforación)	54	54	48	
3	DOETI	CENTRO DE ESTUDIOS TECNOLÓGICOS INDUSTRIAL Y DE SERVICIOS NÚM. 32	Carretera al Desierto de las Loasas Km. 25, Col. San Bartolo Ameyalte, C.P. 01800, Tel. 55-56-10-14-00	ALVARO OBREGÓN	D402000		Componente de formación básica, Administración de recursos humanos, Contabilidad, Preparación de alimentos y bebidas	46	43	19	
3	IPN	CENTRO DE ESTUDIOS CIENTÍFICOS Y TECNOLÓGICOS (CICyT) 4 "LAZARO CARDENAS"	Av. Constituyentes núm. 813, Col. Bolea de las Flores, C.P. 01110	ALVARO OBREGÓN	604100	IC.F.M.	Técnicos en Construcción, Técnico en instalaciones y mantenimiento eléctrico, Técnico en procesos industriales, Técnico en sistemas automatizados, Técnico en electrónica	86	85	82	
2	IAEM	ESCUELA NACIONAL PREPARATORIA PLANTEL NÚM. 8 "MIGUEL E. SCHLIZ"	Av. Lomas de Plátanos s/n. esq. Av. Francisco de Paula Miranda, Col. Merced Gómez, C.P. 01600	ALVARO OBREGÓN	1007000			3.1	102	101	
2	COLEGIO DE BACHILLERES	PLANTEL 1, "EL ROSARIO"	Av. San Carlos de Guzmán s/n entre Medicinas y Cultura Grega, Unidad 10 "Rosario", C.P. 01400	AZCAPOTZALCO	8001000				64	63	
2	COLEGIO DE BACHILLERES	PLANTEL 1, "EL HUIJACA AZCAPOTZALCO"	Manuel Salazar entre Ramón Alvarco y Lucio Blanco, San Juan Huixtla, C.P. 01400	AZCAPOTZALCO	8018000				58	57	
1	CONALEP	CONALEP AZCAPOTZALCO	Cda. Canal núm. 13, Col. Santa Catalina, Azcapotzalco en Villa, C.P. 02250, Tels. 55-50-19-66-62, 55-53-18-68-62, s4p.coar@100@conalep.edu.mx	AZCAPOTZALCO	C103301		Administración	31	32	24	
1	CONALEP	CONALEP AZCAPOTZALCO	Cda. Canal núm. 13, Col. Santa Catalina, Azcapotzalco en Villa, C.P. 02250, Tels. 55-50-19-66-62, 55-53-18-68-62, s4p.coar@100@conalep.edu.mx	AZCAPOTZALCO	C103304		Mantenimiento automotriz	20	22	19	



Eliminar Resultados



## ETAPAS PRINCIPALES DEL CONCURSO



CONVOCATORIA

PRE - REGISTRO

REGISTRO

EXÁMEN

RESULTADOS



### OPCIONES DE ACCESIBILIDAD

Herramienta que brinda opciones de accesibilidad a las personas con discapacidad visual o auditiva, entre otras.

### VIDEOS DE AYUDA

Información clara, breve y gráfica de las actividades en las diferentes etapas del concurso.

### VIDEOS DE AYUDA



1 Presentación del Examen



2 Procedimiento del Pre-Registro



3 Generación de Correo Electrónico



4 Pregunta Pre-registro



5 Toma de Decisiones



6 Captura de Opciones Educativas



7 Aspirantes con Discapacidad



8 Pre-Registro de Aspirantes

# PORTAL COMIPEMS

Cambiará según la etapa del concurso



PRE - REGISTRO



ORIENTADORES



DIRECTORES



DESCARGA  
LA APP



CONTACTO

- MAPA DEL SITIO
- AVISO DE PRIVACIDAD INTEGRAL
- POLÍTICA DE PROTECCIÓN DE DATOS PERSONALES

PARA UNA BUENA VISUALIZACIÓN DE LA PÁGINA SE RECOMIENDA:  
NAVEGADOR DE INTERNET ACTUALIZADO



ADOBE READER ACTUALIZADO



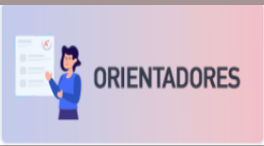

### Información para orientadores de secundaria

Con el objetivo de que los orientadores de educación secundaria cuenten con información útil para apoyar a sus alumnos durante su participación en el Concurso de Asignación a la Educación Media Superior 2023, la COMIPEMS pone a su disposición los siguientes materiales.



Presentación de la Capacitación de Orientadores



Infografía sobre el Test de Orientación Vocacional



Clip Informativo



Video informativo (intereses y aptitudes)



Mapas profesiográficos



Fichas técnicas de las diversas carreras ofertadas en el Concurso

**Materiales descargables**



## MAPA PROFESIOGRÁFICO

### Verbal

Habilidad para comprender y expresarse correctamente, definir y emplear las palabras precisas, habilidad por la lectura, capacidad para comunicarse verbalmente y por escrito. Conocimiento del lenguaje, origen y significado de los vocablos. inclinación para descubrir los estilos literarios.

### Especialidades

- Asistente Directivo.
- Comunicación.
- Estudio de Mercado y Entornos Sociales.
- Medios de Comunicación.
- Mercadotecnia.
- Secretariado Ejecutivo Bilingüe.
- Ventas.

Ofrece Título  
y Cédula  
profesional

Estas especialidades son impartidas por instituciones como:  
**CONALEP, CBT, IPN, DGETI y CECyTEM.**

#### Salidas Ocupacionales Colbach

- Auxiliar Bibliotecario

#### Capacitación para el Trabajo DGB y COBAEM

- Auxiliar Educativo en el Campo de la Intervención
- Higiene y Salud Comunitaria
- Traductor de Inglés

Considera que...

...al estudiar una Salida Ocupacional, una Opción Técnica o una Capacitación para el Trabajo, no se te certifica como técnico.



# Mapa profesiográfico

# Fichas técnicas de las diversas carreras ofertadas en el concurso

## ADMINISTRACIÓN DE EMPRESAS TURÍSTICAS

### ACTIVIDADES

- Analizar y evaluar la oferta del mercado turístico nacional e internacional (alojamientos, restaurantes, transportes, etc.).
- Analizar oportunidades del mercado y empresas de la competencia del ámbito turístico.
- Evaluar la calidad de productos y servicios ofrecidos.
- Seleccionar, negociar y establecer contratos con proveedores de servicios turísticos.
- Investigar y diseñar nuevos productos turísticos.
- Colaborar en la estrategia, promoción y ventas de nuevos paquetes turísticos.

### INTERESES Y APTITUDES

Ejecutivo persuasiva, Organización, Trabajo al aire libre.

### CAMPO DE TRABAJO Y/O LUGAR DE INSERCIÓN

- Administración de centros recreativos y holísticos.
- Auxiliar en la industria de alimentos y bebidas.
- Asistente de agencias de viajes.
- Guía de turistas y museos.

### CARRERAS RELACIONADAS A NIVEL SUPERIOR

#### LICENCIATURAS

- Administración y Desarrollo Empresarial: IPN.
- Administración y Gestión en PyMES: UP.
- Gastronomía: TES.
- Turismo: IPN, UAEM.

#### INGENIERÍAS

- Negocios y Gestión Empresarial: UT.

#### TÉCNICO SUPERIOR UNIVERSITARIO

- Administración área Recursos Humanos: UT.

INSTITUCIÓN	ALCALDIA/MUNICIPIO	PLANTEL
	Coyoacán	CECyT No. 13



DIRECTORES

Se convocará a los directores de todas las escuelas de educación secundaria de la Ciudad de México y Zona Metropolitana, para llevar a cabo una reunión informativa en enero de 2024, sobre temas relacionados del Concurso de Asignación 2024. Por este motivo se habilitó el botón DIRECTORES, pues ésta también se realizará de manera virtual.

# VENTAJAS DE LA APP COMIPEMS



Conocer las opciones educativas.



Consultar y descargar los materiales del concurso.



Acceso a los videos de ayuda.



Recibir mensajes con las fechas de las etapas del concurso.



Consultar y descargar el resultado del examen.

Descarga gratis la APP de COMIPEMS y mantente informado del proceso de asignación.





Para dudas o comentarios del concurso:

Correo electrónico: [contacto@comipems.org.mx](mailto:contacto@comipems.org.mx)

Educatel (lunes a viernes de 8:00 a 20:00 horas)

55 36 01 75 99

800 288 66 88 (lada sin costo)



# TEST DE ORIENTACIÓN VOCACIONAL EN LÍNEA



# TEST DE INTERESES Y APTITUDES DE HERRERA Y MONTES



Instrumento elaborado y estandarizado en México.



Aplicado por instituciones como la Dirección General de Orientación UNAM.

## VENTAJAS



Autoaplicable



No necesita supervisión



Puede aplicarse de manera grupal



Es de fácil interpretación

**Los resultados NO son determinantes**

# REGISTRO AL TEST

Para ingresar al test seleccionar "Regístrate".

El test puede ser contestado por alumnos, egresados, docentes y directivos.

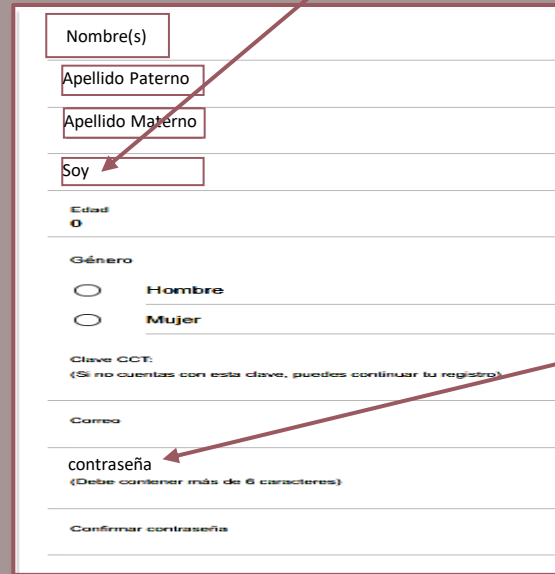

Contraseña fácil de recordar para consultar el resultado del Test.

# TEST DE ORIENTACIÓN VOCACIONAL

## BIENVENIDOS



Todos los días tomas decisiones. Decides qué tipo de música escuchar, qué ropa ponerte, etc. Sin embargo, ahora es más importante elegir qué seguirás estudiando y cuáles son tus mejores opciones. Si a veces te preguntas si quieres ser un futbolista profesional o un buen cirujano, aquí te mostramos un test de orientación vocacional que te ayudará a definir tus intereses y aptitudes.



Infografía

¿Estás listo para conocerlos?  
¡Comenzamos!



Infografía

INICIAR TEST

Seleccionar Iniciar Test

## INSTRUCCIONES

### Test de Intereses

Contesta el cuestionario tomando en cuenta lo siguiente:

¡Recuerda que un interés es el gusto que tienes por realizar una actividad. la disposición y motivación que tienes hacia a ella, el placer que experimentas al ejecutarla y el tiempo que le dedicas!.

- Es importante que contestes con sinceridad y reflexiones sobre, ¿Qué tanto me gustaría...? o ¿Me veo realizando dicha actividad...?
- Dicho cuestionario debes realizarlo en un solo momento sin interrupciones
- No hay respuestas correctas o incorrectas.

Lee cada pregunta y contestarla de acuerdo a la siguiente escala:

- 4 Me gusta mucho
- 3 Me gusta algo o en parte
- 2 Me es indiferente ni me gusta ni me disgustan
- 1 Me desagrada algo o en parte
- 0 Me desagrada mucho o totalmente

COMENZAMOS

# TEST DE INTERESES

Un interés es el gusto que tienes por realizar una actividad.

## Pregunta 1

¿Qué tanto te gustaría...?

**Atender y cuidar enfermos.**

- 4 Me gusta mucho
- 3 Me gusta algo o en parte
- 2 Me es indiferente ni me gusta ni me disgustan
- 1 Me desagrada algo o en parte
- 0 Me desagrada mucho o totalmente



Es importante se conteste con sinceridad y sin interrupciones.



No hay respuestas correctas, ni incorrectas.

## INSTRUCCIONES

### Test de Aptitudes

Contesta el cuestionario tomando en cuenta lo siguiente:

¡Recuerda que una aptitud es la capacidad o habilidad que posees o puedes adquirir para desempeñarte en un determinada actividad!.

- Considera que no se te pregunta si la actividad te gusta o no, si no qué tan apto te consideras para desempeñar cada una de ellas.
- Es importante que contestes con sinceridad y reflexiones sobre, ¿Qué tan apto te consideras para...?
- Dicho cuestionario debes realizarlo en un solo momento sin interrupciones
- No hay respuestas correctas o incorrectas.

Lee cada pregunta y contestarla de acuerdo a la siguiente escala:

- 4 Considero ser muy competente
- 3 Considero ser competente
- 2 Considero ser medianamente competente
- 1 Considero ser muy poco competente
- 0 Considero ser incompetente.

COMENZAMOS

# TEST DE APTITUDES

Una aptitud es la capacidad que tienes para realizar adecuadamente una actividad

## Pregunta 1

¿Qué tan apto te consideras para...?

**Tratar y hablar con sensibilidad a las personas.**

- 4 Considero ser muy competente
- 3 Considero ser competente
- 2 Considero ser medianamente competente
- 1 Considero ser muy poco competente
- 0 Considero ser incompetente



# REPORTE DE PERFIL DE INTERESES Y APTITUDES DEL ASPIRANTE

**GUADALUPE GUZMAN SANTIAGO**

- 1 SERVICIO SOCIAL
- 2 EJECUTIVO PERSUASIVA
- 3 VERBAL
- 4 ARTISTICO PLÁSTICO
- 5 MUSICAL
- 6 ORGANIZACIÓN
- 7 CIENTÍFICA
- 8 CÁLCULO
- 9 MECÁNICO CONSTRUCTIVA
- 10 TRABAJO AL AIRE LIBRE / DESTREZA

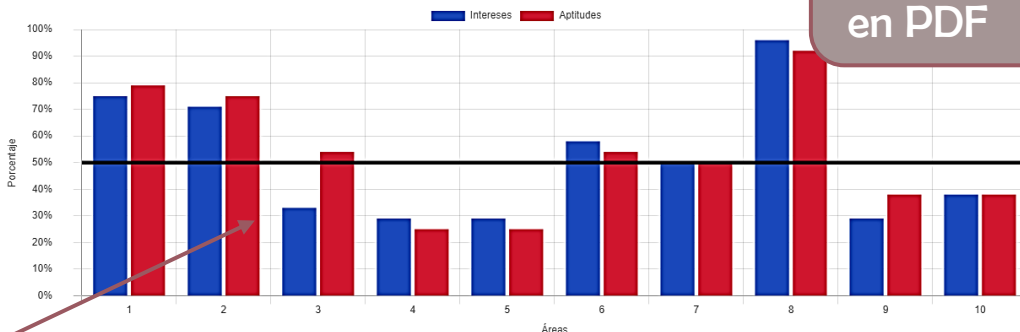

El resultado se puede descargar en PDF

Áreas de Intereses y Aptitudes

# REPORTE DE PERFIL DE INTERESES Y APTITUDES DEL ASPIRANTE

## ¿Qué significan estos porcentajes?

Porcentajes	Escala de Intereses	Escala de Aptitudes
<b>0 al 25%</b>	<b>FALTA DE MOTIVACIÓN.</b> Es decir, que no estás interesado en esas actividades.	<b>FALTA DE PRÁCTICA.</b> Se encuentran todas las actividades que desconoces si tienes la habilidad de realizar.
<b>26 al 50%</b>	<b>INTERESES COMUNES.</b> Son todas las actividades en las que probablemente aún no identificas el grado de preferencia (ni te gustan ni te disgustan).	<b>APTITUDES COMUNES.</b> Según tu apreciación, no tienes desarrollada esa habilidad.
<b>51 al 75%</b>	<b>INTERESES SUBPROFESIONALES.</b> Incluyen las actividades que te llaman la atención, que te gustan; aquí podrían estar tus pasatiempos y todas las actividades que desearías realizar.	<b>APTITUDES NORMALES.</b> Tienes desarrollada esa habilidad pero no lo suficiente para dominarla.
<b>76 al 100%</b>	<b>INTERESES PROFESIONALES.</b> Incluye las actividades que son de tu preferencia y podrías considerarlas como inclinación hacia determinadas carreras.	<b>APTITUDES DESARROLLADAS.</b> Las cuales dominas, según tu apreciación.

# Resultado de las áreas de intereses y aptitudes

## TUS MAYORES INTERESES

### Cálculo



Gusto por resolver problemas de tipo cuantitativo, donde se utilizan las operaciones matemáticas.

MAPA PROFESIOGRÁFICO

MAPA PROFESIOGRÁFICO

### Servicio Social



Preferencia por participar en actividades directamente relacionadas con el bienestar de las personas.

MAPA PROFESIOGRÁFICO

MAPA PROFESIOGRÁFICO

### Ejecutivo persuasiva



Gusto por planear, organizar o dirigir actividades de personas o agrupaciones.

MAPA PROFESIOGRÁFICO

MAPA PROFESIOGRÁFICO

Dar clic para desplegar  
mapa Profesiográfico

## TUS MAYORES APTITUDES

### Cálculo



Habilidad para obtener el resultado de la combinación de varias cantidades numéricas y para hacer cálculos. Inclínación por los procesos matemáticos y las operaciones abstractas.

MAPA PROFESIOGRÁFICO

MAPA PROFESIOGRÁFICO

### Servicio Social



Habilidad para comprender problemas humanos, tratar a personas y persuadirlas para que hagan lo más adecuado ante situaciones sociales.

MAPA PROFESIOGRÁFICO

MAPA PROFESIOGRÁFICO

### Ejecutivo persuasiva



Capacidad por organizar, planear, dirigir, supervisar y dar órdenes a otros; iniciativa, confianza en sí mismo, ambición de progreso, habilidad para dominar en situaciones sociales y en relaciones de persona a persona, habilidad para convencer y disuadir.

MAPA PROFESIOGRÁFICO

MAPA PROFESIOGRÁFICO

# MAPA PROFESIOGRÁFICO

## MAPA PROFESIOGRÁFICO

Gusto por planear, organizar o dirigir actividades de personas o agrupaciones.

Capacidad por organizar, planear, dirigir, supervisar y dar órdenes a otros; iniciativa, confianza en sí mismo, ambición de progreso, habilidad para dominar en situaciones sociales y en relaciones de persona a persona, habilidad para convencer y disuadir.

sociales y en relaciones de persona a persona; habilidad para convencer y disuadir.

### Especialidades

Ofrecen título y cédula profesional

Administración  
Administración de empresas turísticas  
Administración de recursos humanos  
Asistente directivo  
Comercio exterior  
Comercio internacional  
Comunicación  
Desarrollo organizacional  
Dietética

Estudios de mercado y de entornos sociales

Mercadotecnia  
Mercadotecnia digital  
Procesos de gestión administrativa  
Procesos industriales  
Producción industrial  
Productividad industrial  
Puericultura  
Secretariado Ejecutivo Bilingüe  
Seguridad e Higiene y Protección civil

Servicios Bancarios

Al dar clic, en alguna especialidad, se despliega su Ficha Técnica

# FICHA TÉCNICA

## Procesos de gestión administrativa

<b>REQUISITOS</b>	<b>ACTIVIDADES</b>	
	<ol style="list-style-type: none"><li>1. Registrar e interpretar operaciones contables y financieras.</li><li>2. Registrar, analizar e interpretar en relación costo, volumen y utilidad.</li><li>3. Ofrecer y vender los productos y servicios de la organización al cliente.</li><li>4. Apoyar en el proceso administrativo de la producción.</li><li>5. Apoyar en el establecimiento y desarrollo de procesos administrativos en organizaciones públicas y privadas.</li></ol>	
	<b>INTERESES Y APITUDES</b>	
<ul style="list-style-type: none"><li>• Ejecutivo persuasiva</li><li>• organización</li><li>• Cálculo</li></ul>	o en organizaciones públicas y privadas.	
	<b>INTERESES Y APITUDES</b>	
<ul style="list-style-type: none"><li>• Ejecutivo persuasiva</li><li>• Organización</li></ul>	<b>CAMPO DE TRABAJO Y/O LUGAR DE INSERCIÓN</b>	
<ul style="list-style-type: none"><li>• Gestor de cobranza</li><li>• Auxiliar de costos</li><li>• Auxiliar contable</li><li>• Auxiliar en recursos humanos</li><li>• Auxiliar en ventas, atención y servicios al cliente</li></ul>	<b>CAMPO DE TRABAJO Y/O LUGAR DE INSERCIÓN</b>	
<ul style="list-style-type: none"><li>• Auxiliar contable.</li><li>• Auxiliar de recursos humanos.</li></ul>	<b>CARRERAS RELACIONADAS A NIVEL SUPERIOR</b>	
<b>Licenciaturas</b> <ul style="list-style-type: none"><li>• Administración: SEDENA, TES, UAEM, UMB, UNAM Y UP.</li><li>• Administración y Desarrollo Empresarial: IPN.</li><li>• Administración y Gestión en PyMES: UP.</li></ul>	<b>CARRERAS RELACIONADAS A NIVEL SUPERIOR</b>	
<b>Ingenierías</b> <ul style="list-style-type: none"><li>• Gestión de Proyectos: UT.</li><li>• Gestión Empresarial: IT, TES, UMB.</li><li>• Negocios y Gestión Empresarial: UT.</li></ul>		
<b>Técnico Superior Universitario.</b> <ul style="list-style-type: none"><li>• Administración área Recursos Humanos: UT.</li></ul>		
	<b>ALCALDÍA/MUNICIPIO</b>	
<b>INSTITUCIÓN</b>	<b>ALCALDÍA / MUNICIPIO</b>	<b>PLANTEL</b>

Proporciona información detallada de la especialidad

### ¡AVISO!

Ya cuentas con un resultado del test. ¿Deseas ver tu resultado o contestar nuevamente el test?

**VER MI RESULTADO ANTERIOR**

**CONTESTAR NUEVAMENTE**

**CANCELAR**

El Test podrá ser contestado más de una ocasión. Ya que después de obtener un resultado e ingresar nuevamente al Test el sistema dará estas tres opciones.

### RESULTADO

6 de dic. de 2022 6:50 AM

DESCARGAR

ERRAR SESIÓN

#### TUS RES

6 de dic. de 2022 7:06 AM	<input checked="" type="radio"/>
6 de dic. de 2022 6:50 AM	<input type="radio"/>
6 de dic. de 2022 6:50 AM	<input type="radio"/>
3 de dic. de 2022 7:50 AM	<input type="radio"/>
26 de oct. de 2022 9:29 AM	<input type="radio"/>

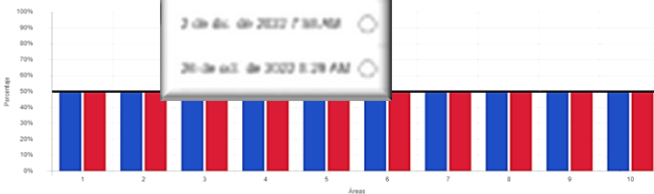

- 1 SERVICIO SOCIAL
- 2 EJECUTIVO PERSUASIVA
- 3 VERBAL
- 4 ARTISTICO PLÁSTICO
- 5 MUSICAL
- 6 ORGANIZACIÓN
- 7 CIENTIFICA
- 8 CALCULO
- 9 MECÁNICO CONSTRUCTIVA
- 10 TRABAJO AL AIRE LIBRE / DESTREZA MANUAL

El sistema también llevará un control de las veces que se ha realizado el Test y todos los resultados se podrán consultar EN LA SECCIÓN “TUS RESULTADOS”, dando un click en RESULTADOS.



El resultado del test vocacional

**NO DETERMINA NI CONDICIONA**

la elección de sus opciones educativas.

**SÓLO ES UNA REFERENCIA PARA QUE EL  
ESTUDIANTE**

**TOME DECISIONES DE MANERA INFORMADA.**

# HOJA DE EJERCICIOS

Es recomendable  
realizar pruebas de llenado del  
listado de opciones educativas.





# DATOS RELEVANTES DEL CONCURSO DE ASIGNACIÓN A LA EDUCACIÓN MEDIA SUPERIOR 2024



# ETAPAS GENERALES



# CONVOCATORIA

Se publicará el **21 de enero** en:

Portal de la COMIPEMS

[www.comipems.org.mx](http://www.comipems.org.mx)

Diarios de mayor circulación  
en la Zona Metropolitana  
de la CDMX.

# INSTRUCTIVO



Convocatoria



Etapas del concurso



Centros de registro





Directorio de opciones educativas



# PRE-REGISTRO

21 de enero al 23 de febrero

Trámite realizado vía internet  
([www.comipems.org.mx](http://www.comipems.org.mx))

-  Generar una cuenta de correo electrónico pre-registro.
-  Capturar y validar la información de la Solicitud de Registro.
-  Imprimir formato para el depósito bancario.



Contestar la encuesta de datos generales.



Capturar y validar la información del listado de opciones educativas solicitadas.



Integrar expediente electrónico con todos los documentos anteriores.

# ASPECTOS A CONSIDERAR PARA ELABORAR EL LISTADO DE OPCIONES EDUCATIVAS:



Registrar en orden de preferencia las opciones educativas.



Tipos de bachillerato.



Intereses y aptitudes.



Ubicación de los planteles.



Elegir el mayor número de opciones en las que este dispuesto a inscribirse.



Solicitar opciones de alta y baja demanda.





# ASPIRANTES CON DISCAPACIDAD



Identificación de aspirantes con discapacidad y el apoyo que requieren para presentar el examen.



Generación de la “Solicitud de apoyo para aspirantes con discapacidad”.



El examen y el tiempo disponible para su resolución son los mismos para todos los aspirantes.

## Preguntas en el pre-registro:

- ✓ ¿Tienes alguna discapacidad?
- ✓ Selecciona el tipo de discapacidad que tienes
- ✓ ¿Requieres algún tipo de apoyo para presentar tu examen?
- ✓ Selecciona el tipo de apoyo que deseas que se te brinde el día del examen.



Video con información para el registro de aspirantes con discapacidad

# PRINCIPALES ERRORES DURANTE EL PRE-REGISTRO



CCT



Folio de Pre-registro



CURP



Correo electrónico

Para cualquier duda o comentario dirigirse a:

[contacto@comipems.org.mx](mailto:contacto@comipems.org.mx)

# REGISTRO

Del 4 al 8 de marzo



Asistir al Centro de Registro en el horario y día señalado.



Entregar comprobante de pre-registro para ser identificado en el sistema, validar su información y tomar la fotografía.



Recibir el Comprobante Credencial al concluir el trámite.



# EXPEDIENTE Y GUÍA



Al concluir el trámite de registro los aspirantes:

- ✓ Recibirán su Comprobante Credencial y también lo podrán descargar en el portal COMIPEMS.
- ✓ Podrán descargar el expediente electrónico a partir del 25 de marzo.
- ✓ Podrán descargar la guía de examen (Ceneval o UNAM) al concluir su registro.

# COMPROBANTE-CREDENCIAL

Folio del aspirante

COMIPEMS

UNIDAD EDUCATIVA DE  
INSTRUMENTACIÓN Y  
DISEÑO DE SISTEMAS DE  
CONTROL



COMPROBANTE-CREDENCIAL  
www.comipems.org.mx

CONCURSO  
de asignación  
a las Instituciones Educativas dependientes  
de la Secretaría de Educación Pública  
del Estado de México

FOLIO  
340101160

CURP  
AAVM021023HDFRGG02



Datos del aspirante

NOMBRE: MIGUEL ARANDA VEGA  
PRESENTARÁ EL EXAMEN EL: 21 DE JUNIO A LAS 14:30 hrs  
EN LA SEDE DE APLICACIÓN: PREPARATORIA OFICIAL NUM. 69  
GRUPO: 4 Y TURNO: VESPERTINO  
UBICADA EN: LIC. DURAN CASTRO Y AV. PAVON S/N  
LOMAS DE SAN JUAN IXHUATEPEC, (SAN JUANICO, ZONA ORIENTE DE TLALNEPANTLA)

OPCIONES SELECCIONADAS

No.	Clave	Nombre	No.	Clave	Nombre
1	S559087	CECYTEM ECATEPEC II T PROGRAMA	11	D406000	CETIS 2
2	S140335	V ARAGON MECATRONIC	12	D407000	CETIS 29
3	S138317	ECATEPEC II SOP MANT E COMP	13	D408000	CETIS 3
4	S559086	CECYTEM ECATEPEC II T LOGISTIC	14		
5	C108316	ARAGON INFORMATICA	15		
6	C108334	ARAGON EXPRESION GRA DIG	16		
7	D443000	CETIS 119	17		
8	D441000	CBTIS 202	18		
9	D403000	CETIS 4	19		
10	D405000	CETIS 5	20		

25/17:14                      2019-03-04 16:23:10                      347E098/4-4/35

C-3401/110                      3401/289                      212-TP-PO-001-03 REV. 1  
ASPIRANTE

Opciones educativas

Sede de aplicación, grupo,  
turno y fecha de aplicación

Mapa de ubicación de la sede de  
aplicación del examen



La ubicación del mapa es aproximada.  
Para cualquier duda sobre la ubicación de la Sede de Aplicación consulta la página: [mapas.comipems.org.mx](http://mapas.comipems.org.mx)  
Domicilio: Lic. Duran Castro y Av. Pavon s/n, Col. Lomas de San Juan Ixhuatepec (San Juanico, Zona Oriente de Tlalnepantla) C.P. 04100, Ixtapalapa,  
Municipio de Ixtapalapa, Estado de México.  
Puntos de Referencia: Metro Indio Venado, Centro Comercial Plaza Río de los Beneficios, Centro de Profesores Carrizosa Matucos-Pachota.

# PREGUNTAS FRECUENTES DEL REGISTRO

- ✓ ¿Qué debo hacer si no puedo asistir en la fecha que me corresponde registrarme?
- ✓ ¿Qué hacer si el aspirante no puede realizar el registro personalmente?



# PRESENTACIÓN DE EXAMEN

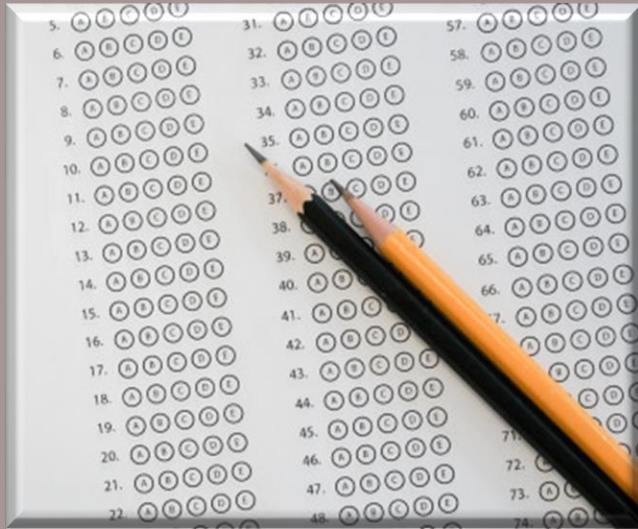

15, 16, 22 o 23 de junio

# CLAVES DE RESULTADO DEL CONCURSO

ASI	Asignado
SC	Sin certificado
N/P	No presentó el examen
CDO	Con derecho a otra opción
B/I	Baja por irregularidad



# PUBLICACIÓN DE RESULTADOS

9 de agosto



[www.comipems.org.mx](http://www.comipems.org.mx)



Correo electrónico



Educatel: 55 3601 7599, 800 288 6688



PRINCIPAL

DATOS ESTADÍSTICOS

AVISOS IMPORTANTES

PROCEDIMIENTOS Y REQUISITOS DE INSCRIPCIÓN

CONCURSANTES CON DERECHO A OTRA OPCIÓN(CDO)

ORIENTACIONES ADICIONALES

SERVICIO DE ORIENTACIÓN

DESCARGA GACETA 2021

# RESULTADO INDIVIDUAL DEL PROCESO DE ASIGNACIÓN

Para realizar la consulta captura el folio y CURP tal como aparecen en tu COMPROBANTE-CREDENCIAL

Si tienes dudas puedes ver un ejemplo de los datos que se requieren, dando clic [aquí](#)



## COMIPEMS Resultado individual del proceso de asignación



FOLIO: 340101160  
**MIGUEL ARANDA VEGA**  
**PUNTAJE OBTENIDO EN EL EXAMEN: 60**  
**RESULTADO: ASI (ASIGNADO EN LA OPCIÓN SEÑALADA)**  
**INSTITUCIÓN DE ASIGNACIÓN: SE CECYTEM**  
 5889 COLEGIO DE ESTUDIOS CIENTÍFICOS Y TECNOLÓGICOS DEL ESTADO DE MÉXICO PLANTEL ECATEPEC II  
 Calle Moretomas s/n av. Felipe Ángeles, Col. Hacienda de Aragón, C.P. 55243, Tels. 0155-57-10-48-72, 57-10-42-04, plantel.ecatepec@cecytem.mx  
 087 PROGRAMACIÓN



NÚMERO DE OPCIÓN	OPCIÓN	RESULTADO	EXPLICACIÓN	PUNTAJE ADICIO	PUNTAJE SALUDO
1	S59087	ASI	ASIGNADO EN LA OPCIÓN SEÑALADA	48	126
2	S54035	---	---	27	83
3	S18187	---	---	32	93
4	S59086	---	---	37	97
5	C30818	---	---	43	97
6	C30834	---	---	48	98
7	D44300	---	---	38	97
8	D44300	---	---	53	99
9	---	---	---	---	---
10	---	---	---	---	---
11	---	---	---	---	---
12	---	---	---	---	---
13	---	---	---	---	---
14	---	---	---	---	---
15	---	---	---	---	---
16	---	---	---	---	---
17	---	---	---	---	---
18	---	---	---	---	---
19	---	---	---	---	---
20	---	---	---	---	---



761

Reporte de carácter informativo. La Gaceta Electrónica de Resultados es el único documento oficial donde se publican los resultados del Concurso de Asignación.



Nota: El presente documento es como su información sea de carácter personal e intransferible, por lo que cualquier uso indebido que se le pudiera dar son responsabilidad del aspirante.



GOBIERNO DEL ESTADO DE MÉXICO SECRETARÍA DE EDUCACIÓN SUBSECRETARÍA DE EDUCACIÓN MEDIA SUPERIOR Y SUPERIOR



GOBIERNO DEL ESTADO DE MÉXICO SECRETARÍA DE EDUCACIÓN SUBSECRETARÍA DE EDUCACIÓN MEDIA SUPERIOR Y SUPERIOR

COLEGIO DE ESTUDIOS CIENTÍFICOS Y TECNOLÓGICOS DEL ESTADO DE MÉXICO

### Requisitos de inscripción

1. Haber sido asignado mediante el Concurso de Asignación 2018 (sin excepción).
2. No haber estado inscrito con anterioridad en alguno de los plantales pertenecientes al Colegio.
3. Presentar acta de nacimiento (original y copia fotostática).
4. Presentar certificado de estudios de secundaria (original y copia fotostática).
5. Copia de la clave CURP.
6. Certificado de salud expedido por alguna institución oficial.
7. Seis fotografías tamaño infantil (iguales y recientes).
8. Comprobante de domicilio (original y copia fotostática).
9. Realizar la aportación de la cuota voluntaria de recuperación por concepto de inscripción (fecha del depósito bancario).

### Procedimiento

#### Inscripción

- La inscripción se realizará en el plantel donde el aspirante haya sido asignado, en un horario de atención de 9:00 a las 15:00 horas.
- Revisar y llenar ficha de inscripción.
- Entregar la documentación solicitada en el plantel de asignación.

Período de inscripción  
 2, 3 y 6 de agosto de 2019.

Inicio de clases  
 16 de agosto de 2019.

Estará disponible en este portal y se podrá descargar e imprimir en formato PDF



El comprobante de preinscripción de aspirantes CDO Y SC se podrán descargar e imprimir desde el portal

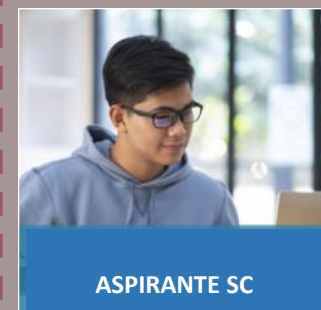

**GRACIAS**